

LOS ANIMALES PERDIDOS

¿Nos encuentras un hogar?

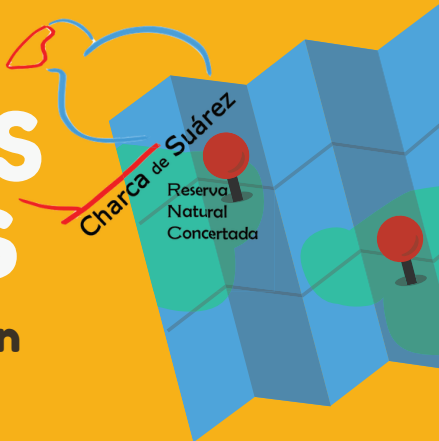

Siguiendo las fases del trabajo por proyectos (motivación, búsqueda de información, organización de la información, etc.) introduciremos al alumnado en el maravilloso mundo de la Charca, dándoles a conocer algunos de sus animales y plantas y disfrutando de una jornada en la Charca de Suárez en el que se convertirán en exploradores de la naturaleza.

Antes de empezar

Para realizar la visita guiada es obligatorio trabajar previamente el proyecto en el aula y enviarnos las fichas de búsqueda de información, organización de la Información y Evaluación.

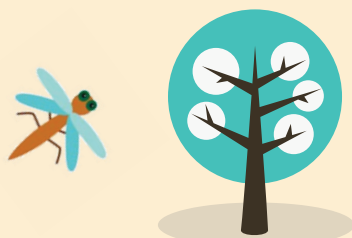

Horario y duración

Inicio : 10:00 h
Duración : 2h aproximadamente

Destinatarios

Educación Infantil. 3º EI (5 años)



Recursos

- Materiales para el profesor (dossier informativo, folletos, etc.)
- Carpeta Los Animales Perdidos (Fichas fauna, ficha conocimientos previos, cuaderno de recursos didácticos, ficha búsqueda de información, ficha organización información...)



Dónde estamos

CENTRO DE EDUCACIÓN AMBIENTAL
RNC Charca de Suárez
Camino de la Culebra s/n
18680 Motril (Granada)

Teléfono: 958 048 046
Móvil: 651 819 134
comunicacionambiental.motril@yahoo.es
educacionambiental.motril@gmail.com

